Célébration de la Parole

Cathédrale de Lausanne
Dimanche 5 octobre
18h00

Beauté de Dieu, beauté du monde

Unité de l'Eglise, unité de l'humanité

CATHÉDRALE DE LAUSANNE

CECCV, L'Arzillier
Av. de Rumine 62 - 1005 Lausanne
E-mail: info@ceccv.ch www.ceccv.ch

Célébrer la bonté, la vérité et la beauté de Dieu

Criez votre joie pour le Seigneur, vous les fidèles ;
hommes droits, le louer est votre privilège.
Louez le Seigneur au son de la lyre,
célébrez-le sur la harpe à dix cordes.
Chantez en son honneur un chant nouveau,
faites la plus belle musique en l'acclamant. (Psaume 33)

Le psalmiste invite à chanter Dieu avec toutes sortes d'instruments parce qu'il est bonté et vérité, mais aussi beauté.

Il est Vérité : les paroles du Seigneur sont vraies et nous sommes appelés à vivre dans la vérité.

Il est Bonté : L'amour du Seigneur remplit la terre et nous sommes appelés à être bons envers autrui.

Il est Beauté : Par sa Parole, le Seigneur a fait la beauté du ciel, toutes les étoiles, la terre et tous ceux qui l'habitent. Nous sommes appelés à *« faire la plus belle musique pour l'acclamer »* et aussi à le célébrer avec tous les autres arts.

Un fil d'or relie tous les éléments de l'univers, de l'infiniment grand à l'infiniment petit. Ce fil d'or est la bonté, la vérité et la beauté de Dieu.

En confessant la vérité dans l'amour, l'Eglise unit les peuples. En célébrant la beauté, l'Eglise appelle à respecter la création.

Pour fêter ses dix ans, la Communauté des Eglises chrétiennes dans le canton de Vaud a lancé un concours artistique sur les thèmes : *Beauté de Dieu, beauté du monde – Unité de l'Eglise, unité de l'humanité*.

Durant cette célébration les lauréats seront récompensés. Douze musiciens et 40 peintres ont participé à ce concours. Qu'ils en soient tous remerciés !

Pour préparer ce temps de prière, nous nous sommes aussi associés à trois associations qui s'engagent pour le respect de la création : Oeku, Eglise et environnement et A Rocha.

Célébrer la beauté de Dieu et du monde, s'engager à la respecter, rechercher ce qui unit à travers la vérité et la bonté du Christ : voici la vocation d'Eglise.

Que cette célébration nous renouvelle pour la vivre avec enthousiasme !

Communauté des Eglises chrétiennes dans le canton de Vaud

ORDRE DE LA CELEBRATION

OUVERTURE

Procession et chant d'assemblée

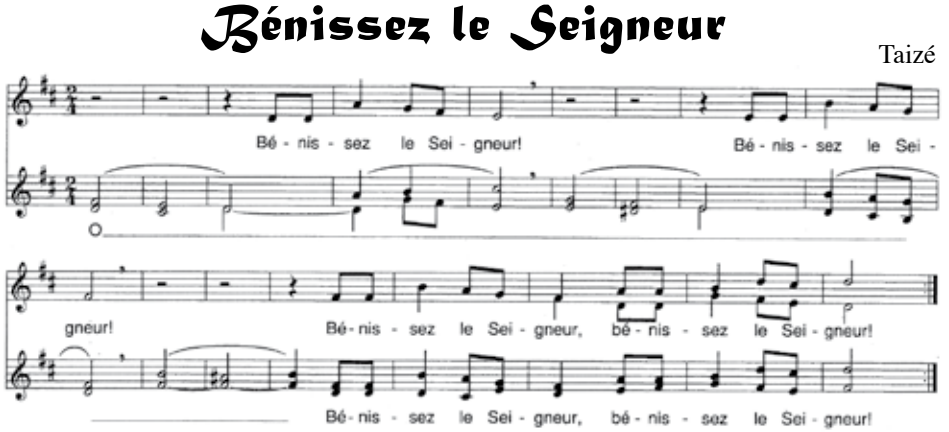

Accueil. Pasteur Jean-Jacques Meylan, président de la Communauté des Eglises chrétiennes dans le canton de Vaud

Chant d'assemblée

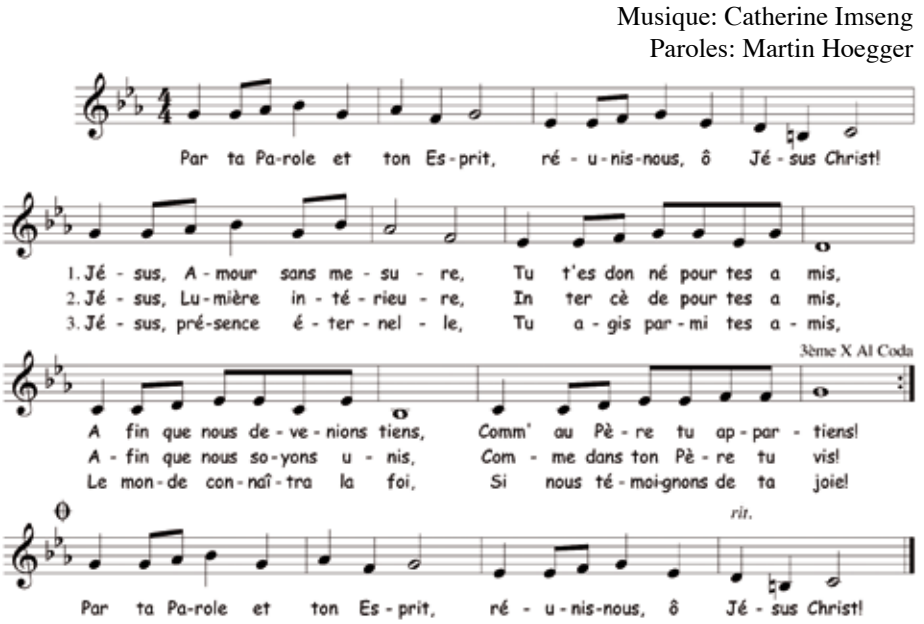

Invocation

Chant d'assemblée

En ta présence

Christine Donzel

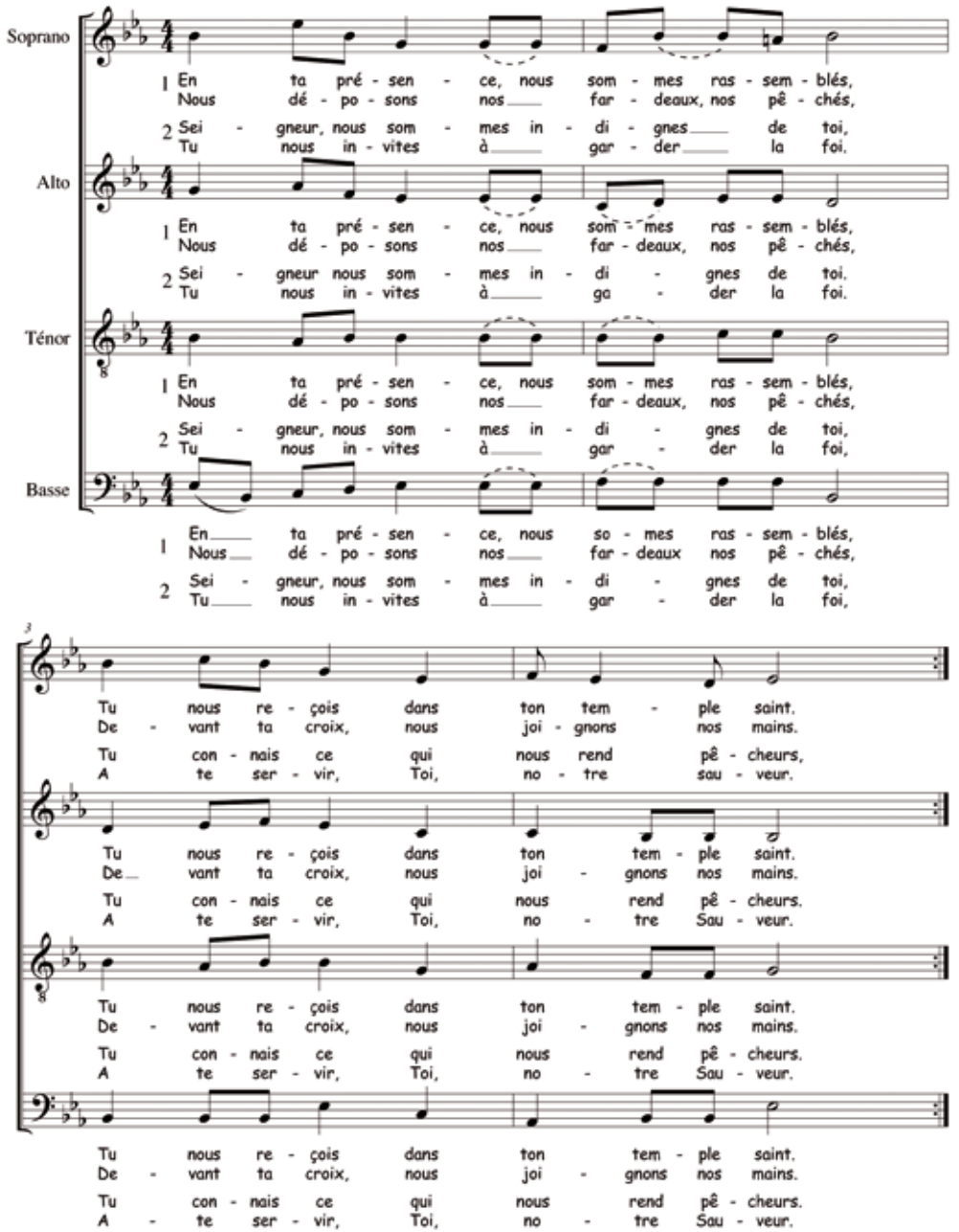

5

1. Nous re - ce - vons le pain du par-don, Tu nous ap - por - tes la gué - ri - son,
2. Sur la croix, le sang qui a cou - lé, De nos chaî - nes nous a dé - li - vrés,

1. Nous re - ce - vons le pain du par-don, Tu nous ap - por - tes la gué - ri - son,
2. Sur la croix, le sang qui a cou - lé, De nos chaî - nes, nous a dé - li - vrés,

1. Nous re - ce - vons le pain du par-don, Tu nous ap - por - tes la gué - ri - son,
2. Sur la croix, le sang qui a cou - lé, De nos chaî - nes, nous a dé - li - vrés,

1. Nous re - ce - vons le pain du par-don, Tu nous ap - por - tes la gué - ri - son,
2. Sur la croix, le sang qui a cou - lé, De nos chaî - nes nous a dé - li - vrés,

9

Ta grâ-ce sur nos vi - es, tel un flot, Veut nous don-ner de naître à nou-veau.
Le feu de ton a - mour in - fi - ni, Chan - ge nos vi - es, par ton Es - prit.

Ta grâ-ce sur nos vi - es, tel un flot, Veut nous don-ner de naître à nou-veau.
Le feu de ton a - mour in - fi - ni, Chan - ge nos vi - es, par ton Es - prit.

Ta grâ-ce sur nos vi - es, tel un flot, Veut nous don-ner de naître à nou-veau.
Le feu de ton a - mour in - fi - ni, Chan - ge nos vi - es, par ton Es - prit.

Ta grâ-ce sur nos vi - es, tel un flot, Veut nous don - ner de naître à nou-veau.
Le feu de ton a - mour in - fi - ni, Chan - ge nos vi - es, par ton Es - prit.

Magali Maeder, l'Auberson

Action de grâces et paroles de pardon. Abbé Marc Donzé (Eglise catholique), un membre du Conseil synodal de l'Eglise évangélique réformée du canton de Vaud

Dieu de vie,
Tu soutiens tous les êtres, du plus petit au plus grand.
Tu verses l'eau douce et pure.
Tu fais grandir l'arbre où nichent les oiseaux.
Tu donnes le souffle de vie, toi l'âme de tout.

Dieu de vie, en Jésus ton Fils
tu nous révèles la plénitude de la vie.
Il a bu l'eau des sources et grandi parmi nous.
Par sa résurrection, il a vaincu la mort et manifesté la vie éternelle.

Dieu de beauté,
Les cieux et la terre sont remplis de ta gloire.
Les anges et tous les arts te célèbrent,
comme la fleur des champs et l'abeille qui la butine.
Mais qui pourra te saisir, toi l'au-delà de tout ?

Dieu de beauté, en Jésus ton Fils
tu nous révèles la plénitude de la beauté.
Il a cueilli les lys des prairies, plus beaux que la splendeur royale.
Par sa vie cachée et simple il a chanté ton humilité.

Dieu d'unité,
Tu as créé l'univers un et divers.
Un fil d'or réunit tous les êtres.
Ta miséricorde pénètre chaque chose.
Tu rêves de fraternité, toi l'ami de tous.

Dieu d'unité, en Jésus ton Fils
tu nous révèles la plénitude de l'unité.
Là où deux ou trois sont réunis en son nom, il donne ta lumière.
De la multitude des peuples, il fait une seule famille.

Dieu de vie, par nos avidités, nous détruisons ta création.
Assemblée : Par la croix du Christ, pardonne-nous,
par ton Esprit, vivifie-nous !

Dieu de beauté, par nos injustices, nous troublons ton harmonie.
Assemblée : Par la croix du Christ, baptise-nous,
par ton Esprit, inspire-nous !

Dieu d'unité, par nos duretés, nous brisons ta communion.
Assemblée : Par la croix du Christ, convertis-nous,
par ton Esprit, réconcilie-nous !

Johan Morhardt, Collex

TEMPS DE LA PAROLE

Préparation à l'écoute (musique)

Première lecture: Psaume 24 (23), 1-6, Gabrielle Rouge (Association A Rocha)

Instrumental

Lecture de l'Evangile (debout) : Mat 6, 25-34, Diacre Lucien Meystre (Eglise catholique)

Chant soliste : «C'est toi», Felana Rasolondraibe

Prédication : Pasteur Virgile Rochat (EERV)

Instrumental sur le thème: «Qu'ils soient un»

Prière d'intercession. Isabelle Veillon (Eglise évangélique réformée du canton de Vaud), Jean-Pierre Cap (Eglise catholique)

Notre Père

Maya Fielding, Pully

Chant d'assemblée

Paré de splendeur

Musique: Samuel Bancal
Paroles: Cédric Chanson

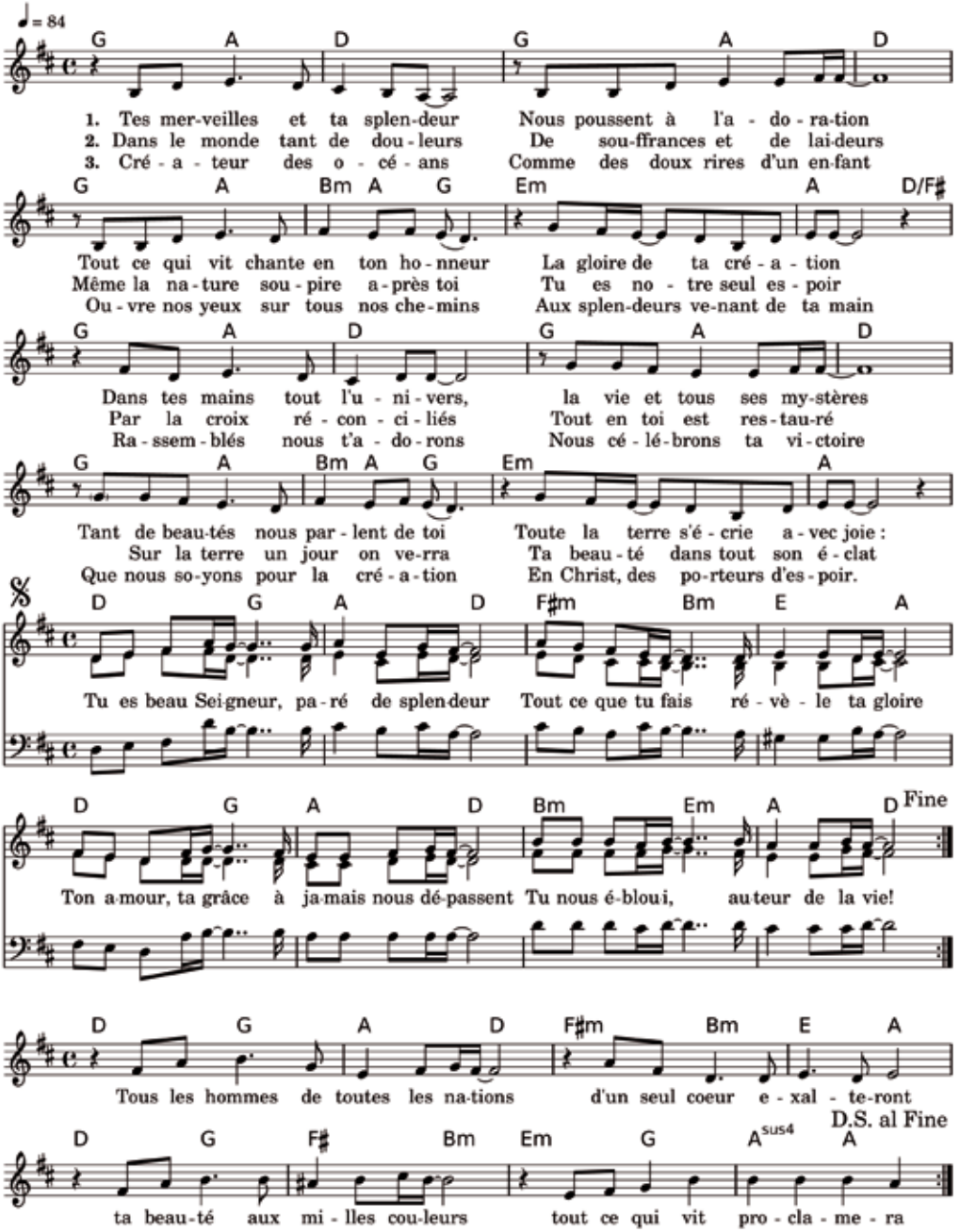

TEMPS DE L'ENGAGEMENT

Interpellation. Sylvain Durgnat (association oeku église et environnement) et Steve Tanner (association A Rocha)

Temps de silence

Chant d'assemblée

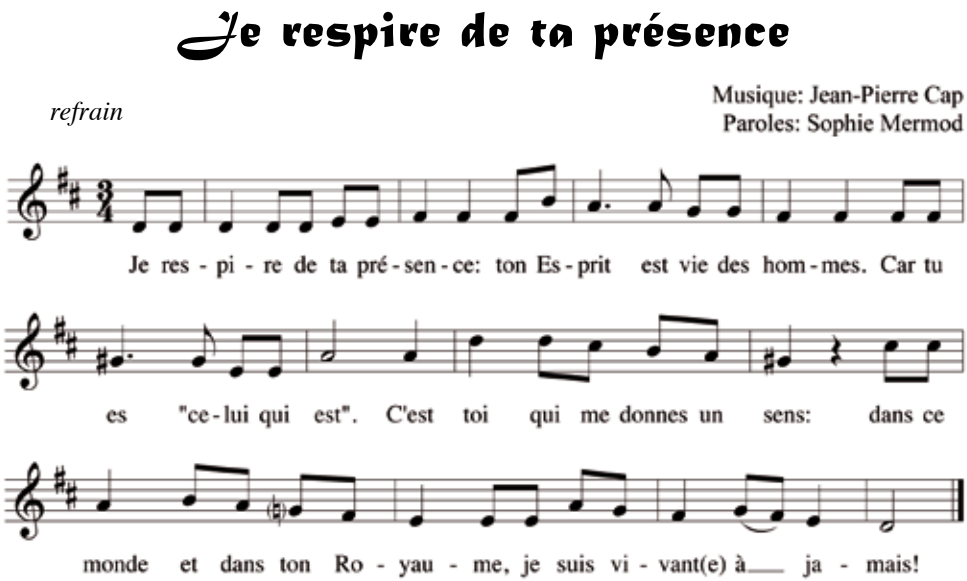

Couplet 1 à 3: soliste
1. Les prés si verts enchantent l'œil des vivants :
Le temps joyeux et dynamique du printemps.
Tu es la porte des brebis qui pâturent,
Chacune d'elles connaît ta voix, un murmure. « Je suis le bon berger »
Nous, les enfants de ton troupeau, soutenus, bien-aimés.

2. Longs jours d'été tout habillés de clarté.
Soleil vainqueur et rayonnant, vivifiant.
Et tous les astres de la nuit, mystérieux.
Dans la chaleur vibre la force de Dieu. « Je suis lumière et vie »
Toi, vérité, tu es chemin qui au Père nous conduit.

3. Raisins sucrés : riants coteaux, bien chargés.
Déjà du blé les grains dodus, moissonnés.
Dansent les feuilles : c'est la magie de l'automne.
Le pain doré, le vin goûté, joie si bonne ! « Je suis pour vous la vigne ».
Nous les sarments à toi liés : tu es cep, tu es signe.

couplet 4, avec l'assemblée

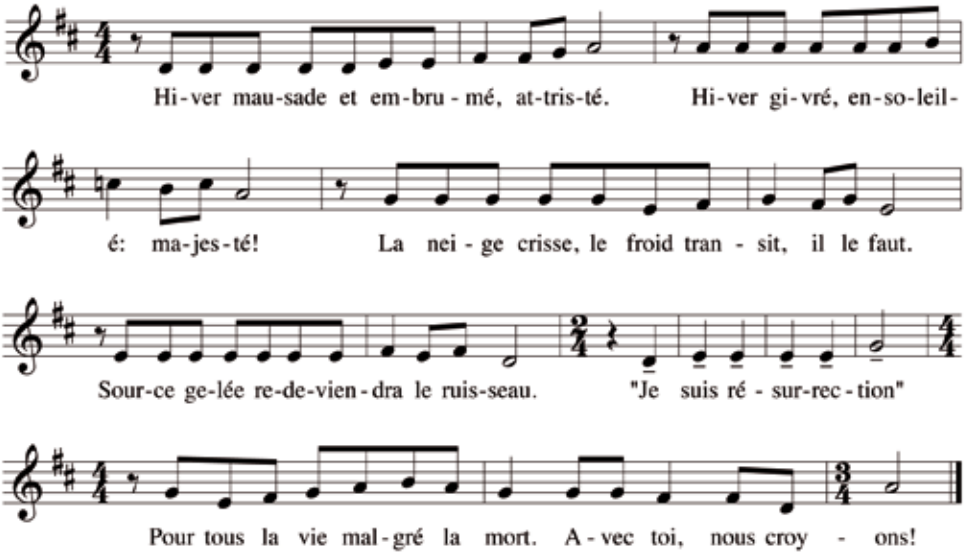

retour au refrain

Maé Zeller, Mathod

Remise des prix aux lauréats du concours artistique de la CECCV. Guy Barblan (Fédération évangélique vaudoise), Gabrielle Calderara (Eglise adventiste)

Œuvre picturale

Plus de 35 ans
1. John Morhard, Collex
2. David Froidevaux, Neuchâtel
3. Monique Crettol, Conches

Moins de 35 ans
1. Maya Fielding, Pully
2. Sylvain Pfister, Vevey
3. Naomi Mermod, Villars le terroir

3-7 ans
Lélia Chanson, Bussigny
Siméon et Mélodie Augsburger, Mathod

8-12 ans
Marielle Maeder, L'Auberson
Maé Zeller, Mathod

13-18 ans
Magali Maeder, L'Auberson

Composition d'un cantique
Moins de 35 ans
Christine Donzel, (Mont sur Lausanne) : «En ta présence»

Plus de 35 ans
1. Cédric Chanson (paroles) et Samuel Bancal (musique, Crissier) : «Paré de splendeur»
2. Ex æquo : Felana Rasolondraibe (Petit Lancy) : «C'est toi !» ; Catherine Imseng (musique) et Martin Hoegger (paroles, Mont sur Lausanne) : «Par ta Parole et ton Esprit»

Chant d'assemblée

Tous unis dans l'Esprit

1. Tous u - nis dans l'Es - prit, tous u -
2. *Nous mar - chons côte à côte et la*
3. D'un seul cœur nous vou - lons tra - vail -
4. *Gloire au Dieu cré - a - teur de la*

1. nis en Jé - sus, Tous u - nis dans l'Es -
2. *main dans la main, Nous mar - chons côte à*
3. ler pour Jé - sus, D'un seul cœur nous vou -
4. *terre et des cieux, Gloire au Fils é - ter -*

1. prit, tous u - nis en Jé - sus, Nous pri -
2. *côte et la main dans la main, À la*
3. lons tra - vail - ler pour Jé - sus, Pro - cla -
4. *nel, Ré - demp - teur glo - ri - eux, Gloi - re,*

1. ons que bien - tôt ce qui di - vi - se ne soit plus.
2. *ta - ble du Roi nous par - ta - geons le mê - me pain.*
3. mer à tout hom - me qu'il nous of - fre le sa - lut.
4. *gloire à l'Es - prit qui verse en nous l'a - mour de Dieu.*

Et le mon - de sau - ra que nous som - mes chré -

tiens Par l'a - mour dont nos ac - tes sont em - preints.

Lelia Chanson, Bussigny-sur-Lausanne

Envoi, bénédiction

Assemblée :
Allons en paix.
Puisse le Dieu Saint nous surprendre en chemin,
Christ Jésus être notre compagnon de route,
et le Saint Esprit rendre légère notre démarche.

Officiants:
Et que la bénédiction du Seigneur descende sur vous
par sa grâce et son amour pour l'humanité et la création, maintenant et à jamais dans les siècles des siècles.

Amen.

Orgue et Sortie

Sylvain Pfister, Vevey

Remerciements.

Nous remercions les membres du Jury du concours : Brigitte Schacher, Christine Egger, Jean-Louis Chancerel, Thierry Lenoir, Rolf Schneider, Christian Glardon, Andrew Donaldson.

Nous remercions les donateurs pour les prix du concours : Sandoz Family Office, Fondation Marcel Regamey, Fondation Pierre Demaurex, Psalmodia international, Fondation COLIVER.

Nous remercions les choristes et les musiciens

Groupe de préparation de la célébration.
Isabelle Veillon, Guy Barblan, Jean-Pierre Cap, Martin Hoegger, Steve Tanner.

Vidéo : VPS, Pierre-Alain Frey

Naomi Mermod, Villars le terroir

Site internet
Vous trouverez une représentation des œuvres, les enregistrements des chants et leurs partitions, ainsi qu'une vidéo de la célébration sur www.ceccv.ch

Lettre mensuelle de nouvelles de la CECCV
Si vous désirez être tenus au courant des activités de la CECCV, envoyez-nous un e-mail à : info@ceccv.ch

David Froidevaux, Neuchâtel